Instytut Meteorologii i Gospodarki Wodnej - Państwowy Instytut Badawczy
**Centralne Biuro Prognoz Meteorologicznych - Wydział w Poznaniu**
60-594 Poznań ul. Dąbrowskiego 174 /176
tel: 61 8495150
email: meteo.poznan@imgw.pl
www: www.imgw.pl

Zasięg ostrzeżenia w województwie

Burze z gradem

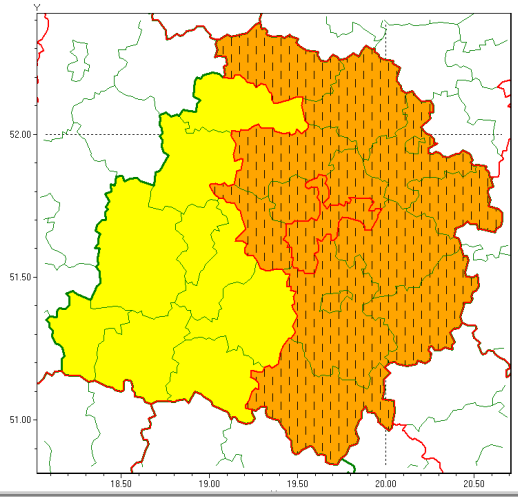


| **Zmiana ostrzeżenia meteorologicznego Nr 64 wydanego o godz. 11:02 dnia 17.07.2021** | |
|---|---|
| **Nazwa biura** | IMGW-PIB Meteorological Forecast Centre, Poznan Team |
| **Zjawisko/stopień zagrożenia** | Burze z gradem/ 2 |
| **Obszar** | województwo łódzkie **powiat łódzki wschodni** |
| **Ważność** | od godz. 21:36 dnia 17.07.2021 do godz. 06:00 dnia 18.07.2021 |
| **Przebieg** | Prognozowane są burze, którym miejscami będą towarzyszyć [ulewne/nawalne] opady deszczu od 30 mm do 50 mm, lokalnie do 60 mm oraz porywy wiatru 90-100 km/h. Miejscami grad. |
| **Prawdopodobieństwo wystąpienia zjawiska(%)** | 85% |
| **Uwagi** | Zmiana dotyczy stopnia ostrzeżenia i okresu ważności. |
| **Dyżurny synoptyk IMGW-PIB** | Piotr Szewczak |
| **Godzina i data wydania** | godz. 21:36 dnia 17.07.2021 |
| **SMS** | IMGW-PIB OSTRZEGA: BURZE Z GRADEM/2 łódzkie/łódzki wschodni od 21:36/17.07 do 06:00/18.07.2021 deszcz 60 mm, grad, porywy 100 km/h. |

Opracowanie niniejsze i jego format, jako przedmiot prawa autorskiego podlega ochronie prawnej, zgodnie z przepisami ustawy z dnia 4 lutego 1994r o prawie autorskim i prawach pokrewnych (dz. U. z 2006 r. Nr 90, poz. 631 z późn. zm.).
Wszelkie dalsze udostępnianie, rozpowszechnianie (przedruk, kopiowanie, wiadomość sms) jest dozwolone wyłącznie w formie dosłownej z bezwzględnym wskazaniem źródła informacji tj. IMGW-PIB.